

Failide import-eksport EPLIS Veebis

Käesolev juhend räägib erinevate andmete importimise-eksportimise võimalustest EPLIS Veebis.

NB!!! Kõikidel EPLIS Veebis imporditavatel ja eksporditavatel failidel on mahupiiranguks 1000 kirjet.

1. Saadetiste import

Saadetised - > Saadetiste import

1. Vali imporditava faili kodeering (Kui koostad CSV faili Excelis, siis on faili kodeeringuks ANSI, XML fail on vaikimisi kodeeringus UTF-8)
2. Faili otsimiseks vajuta nupule „Browse” (eesti keelses brauseris „Sirvi”)
3. Otsi imporditav fail ja tee see aktiivseks
4. Faili valimiseks vajuta nupule „Open” (eesti keelses brauseris „Vali”)
5. Faili importimiseks vajuta nupule „Salvesta”

Importimise õnnestumisel kuvatakse ekraanile teade „Import õnnestus”

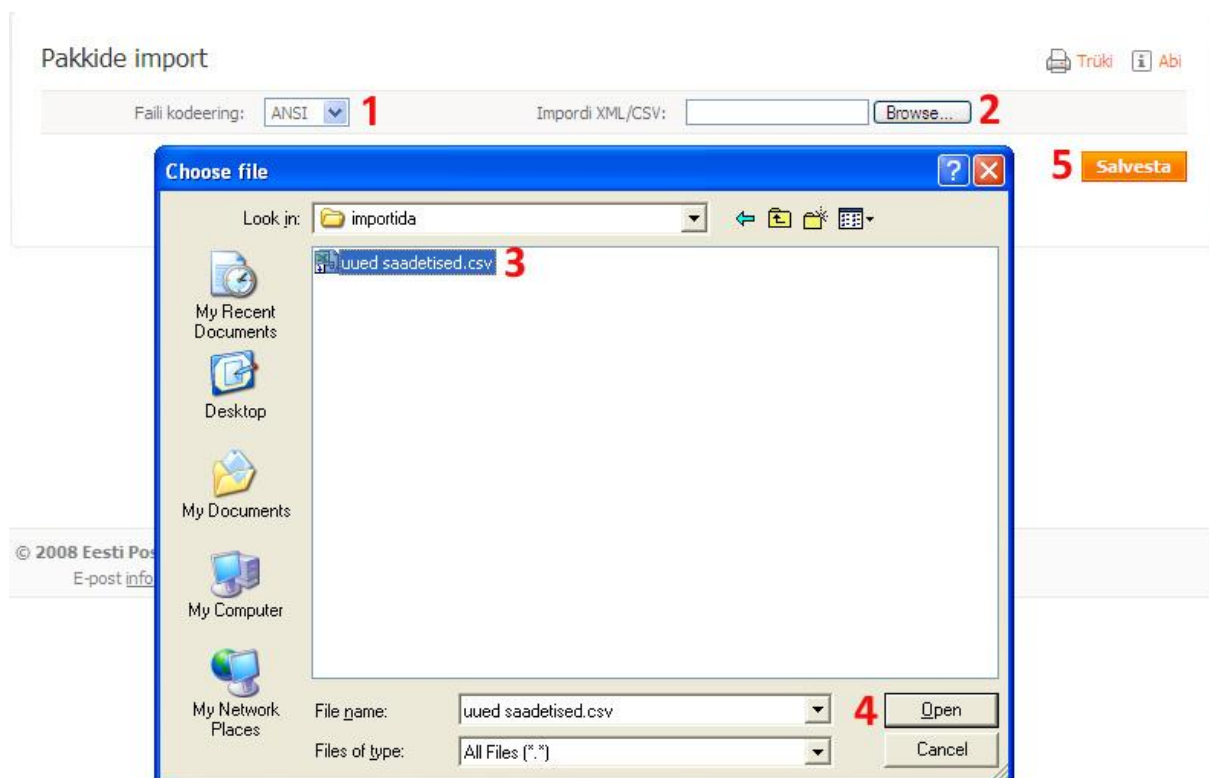

NB!!! Vaata kindlasti ka näidisfaile: [CSV](#) kommentaaridega, [XML](#) kommentaaridega, [CSV](#) näidisfail, [XML](#) näidisfail, [XML Schema](#) näidisfail

2. Saadetise otsingutulemuste eksport

Saadetised -> nupud „Trüki CSV“, „Ekspordi XML“

1. Märgista linnukestega saadetised, mille andmeid soovid eksportida
2. Kui soovid andmeid eksportida CSV formaati, vajuta nupule „Trüki CSV“, kui aga XML formaati, siis vajuta nupule „Ekspordi XML“

NB!!! Kui soovid eksportida rohkemate saadetiste andmeid, kui ekraanil kuvatakse, siis vajuta „Näita kõiki“.

Vaikimisi ekraanil kuvatavate saadetiste arvu saad muuta seadete alt.

<input checked="" type="checkbox"/>	Saadetise vöotkood	MPS tunnus	Tellimuse vöotkood	Teenus	Kommentaär	Saaja	Hind	Allikas	Koostatud
<input checked="" type="checkbox"/>	RR137854019EE		TTXX0036706	Standardkiri täht rigisisene kiirus		BCS KOOLITUS AS, Ahtri 10B, Tallinn, 10151, Harju	27	EPLIS	01.12.2009 13:46
1									
<input checked="" type="checkbox"/>	JJEE423345M0000031498	74401000032702	TTXX0036705	ELS Standard kulleriga ELS Standard		Siim Saaja, Nogo Talu, Nogo, 10001, Võru	0	EPLIS	01.12.2009 13:45
<input checked="" type="checkbox"/>	JJEE423345M0000031497	74401000032702	TTXX0036705	ELS Standard kulleriga ELS Standard		Siim Saaja, Nogo Talu, Nogo, 10001, Võru	525,2	EPLIS	01.12.2009 13:45

1

2 Kokku 3 | [Näita kõiki](#)

[Trüki aadresskaart](#) [Trüki kleebis](#) [Trüki CSV](#) [Ekspordi XML](#)

NB!!! Vaata kindlasti ka näidisfaile: [CSV](#) kommentaaridega, [XML](#) kommentaaridega, [CSV](#) näidisfail, [XML](#) näidisfail



3. Saajate registri import

Registrid -> saajate register -> nupp „Impordi CSV/XML“

6. Vajuta nupule „Impordi CSV/XML“
7. Vali imporditava faili kodeering (Kui koostad csv faili Excelis, siis on faili kodeeringuks ANSI, XML fail on vaikimisi kodeeringus UTF-8)
8. Faili otsimiseks vajuta nupule „Browse“ (eesti keelses brauseris „Sirvi“)
9. Otsi imporditav fail ja tee see aktiivseks
10. Faili valimiseks vajuta nupule „Open“ (eesti keelses brauseris „Vali“)
11. Faili importimiseks vajuta nupule „Salvesta“

Saajad Trüki Abi

Nimi: Kood:

Sihtnumber: Aktiivne:

Otsi

<input type="checkbox"/>	Nimi ▲	Kood	Address	Sihtnumber	Telefon	Kontaktisik	Aktiivne
<input type="checkbox"/>	Adressaat OÜ		Salme, Tallinn	10413	887711		Jah
<input type="checkbox"/>	Saaja Firma OÜ		Mahtra 1a 6, Tallinn	13811	4545343243	Siim Saaja	Jah

1

1

Uus Ekspordi CSV Ekspordi XML **Impordi CSV/XML**

Kliendi andmete BAR XML/CSV import Trüki Abi

Faili kodeering: ANSI **2** XML/CSV fail: **Browse...** **3**

Choose file ? X **6** **Salvesta**

Look in:

uued saajad.csv **4**

File name: **5** **Open**

Files of type: **Cancel**

© 2008 Eesti Post E-post info

NB!!! Vaata kindlasti ka näidisfaile: [CSV](#) kommentaaridega, [XML](#) kommentaaridega, [CSV](#) näidisfail, [XML](#) näidisfail

Küsimuste korral võtke palun ühendust oma kliendihalduriga. Kliendihalduri info leiate EPLIS Veebi avalehelt pärast sisselogimist – <http://veeb.post.ee>

4. Saajate registri eksport

Registrid -> saajate register -> nupud „Ekspordi CSV“, „Ekspordi XML“

1. Märgista linnukestega saajad, kelle andmeid soovid eksportida
2. Kui soovid andmeid eksportida CSV formaati, vajuta nupule „Ekspordi CSV“, kui aga XML formaati, siis vajuta nupule „Ekspordi XML“

NB!!! Kui soovid eksportida rohkematesaajate andmeid, kui ekraanil kuvatakse, siis vajuta „Näita kõiki“. Vaikimisi ekraanil kuvatavate saajate arvu saad muuta seadete alt.

Avati popup. Kui popup ei avanenud, loobuge popup blokeerijast.

Saajad Trüki Abi

Nimi: Kood:

Sihtnumber: Aktiivne:

1 Otsi

<input checked="" type="checkbox"/>	Nimi ▲	Kood	Address	Sihtnumber	Telefon	Kontaktisik	Aktiivne
<input checked="" type="checkbox"/>	Adressaat OÜ		Salme, Tallinn	10413	887711		Jah
<input checked="" type="checkbox"/>	Saaja Firma OÜ		Mahtra 1a 6, Tallinn	13811	4545343243	Siim Saaja	Jah

1 2 Kokku **2** | [Näita kõiki](#)

Uus Ekspordi CSV Ekspordi XML Impordi CSV/XML

NB!!! Vaata kindlasti ka näidisfaile: [CSV](#) kommentaaridega, [XML](#) kommentaaridega, [CSV](#) näidisfail, [XML](#) näidisfail